

この講座は、インターネット回線を使い双方向でのやりとりを可能とするサテライト教育システム（ビデオ会議システム）を活用して配信して行う公開講座です。受講場所は中央公民館です。

提供学部 主任担当教員	講座名	対象者	開催日	時間
理学部 松本 剛	海洋の科学	一般市民	1(水) 8(水) 15(水) 22(水) 29(水)	19:40 ~ 21:10
観光産業 科学部 荒川 雅志	ヘルスツーリズム 人材フォーラム 観光に健康医療専門職が 活躍する時代	健康医療従事者 ・保健師・管理栄養士 ・理学、作業療法士 ・健康運動士 他・行政職	2(木)	14:00 ~ 16:00
法文学部 狩俣 繁久	琉球語学概論Ⅰ	一般市民	3(金)、10(金)、 17(金)、24(金)	14:40 ~ 16:10
医学部 尾尻 義彦	峠走の理論と実践 (岩本塾)	一般市民	4(土)	14:00 ~ 16:00

全ての講座は宮古島市中央公民館 2F 視聴覚室で受講できます  
受講申込書（琉大HP、中央公民館のロビーにも設置）に記入して琉大までFAX、  
郵送してください。



お問い合わせ・申し込み先 --- 琉球大学 学術国際部地域連携 RCC 事業 本部  
☎ 098-895-8085 (平日 8:30~17:15) FAX: 098-895-8185 E-mail: tyurasimajigyou@to.jim.u-ryukyu.ac.jp

## 宮古島市に **がんずう長寿** を取り戻そう **唾液** の効果

高齢になると口の中が渇きやすくなり、感染症や虫歯・食欲低下などから、体力低下や病気の  
ひきがねになることもあります。日ごろから出来る簡単な口腔マッサージで、いつまでも元気に  
過ごしましょう。

唾液は、歯や口の粘膜を守ったり虫歯予防などの効果があります。



①耳下腺（じかせん）  
指全体で耳の前、上の  
奥歯のあたりを後ろか  
ら前に円をかく。

②顎下腺（がつかせん）  
親指をあごの骨の内側の  
柔らかい部分に当て、  
耳の下までを順番に押す。

③舌下腺（ぜっかせん）  
両手の親指をそろえて、  
あごの下から軽く押す。

### お口の体操3つのポイント

- ①自然な呼吸を心がける
- ②気づいた時にいつでもどこでも行う
- ③両足を床に着けて、姿勢を正す

※高齢者の口腔機能向上については、高齢者支援課まで  
お問い合わせください。

【お問い合わせ】 高齢者支援課 介護予防係 ☎ 73-1979

市民公開講座  
「地域コラボ・  
島の健康講座」

### ～胃がんについて～

日時：6月22日（水）18:00～19:00  
場所：宮古病院 1階外来待合室（駐車無料）  
講師：宮古病院外科医 三本松 譲 先生

お問い合わせ  
健康増進課 健康づくり係  
☎ 73-1978  
宮古病院地域連携室  
☎ 72-3151

## 国民健康保険課からのお知らせ

### 6月の「夜間」納付(相談)窓口開設について

国民健康保険課では、平日仕事などで来所できない方のため、夜間納付窓口を開設しています。ご利用ください。

【日時】6月2日(木)、9日(木)、16日(木) 17:15 ~ 19:00

【場所】平良庁舎 2階 国民健康保険課  
伊良部庁舎 市民課 国保担当



お問い合わせ 国民健康保険課 賦課徴収係 ☎ 73-1973

### 夜間「くらしの無料消費者相談」

消費者トラブルや多重債務などでお悩みの方で、仕事の都合等で昼間なかなか相談が出来ない方や、法律の専門的なアドバイスを必要とされる方などを対象に、弁護士、司法書士等の専門家が夜間相談をいたします。

【日時】6月8日(水)・22日(水) 18:00~20:00 ※要予約

【場所】沖縄県宮古合同庁舎 1階行政情報コーナー

お問い合わせ 市民生活課 ☎ 73-2695

### 消費者相談窓口の開設について

消費者トラブルでお困りの方は、お気軽にご相談ください。解決のお手伝いをします。

【日時】平日 8:30 ~ 12:00 / 13:00 ~ 16:00

【場所・お問い合わせ】宮古島市役所平良庁舎 1階  
市民生活課 市民相談係 ☎ 73-2695

### 迷ったら相談しよう!



○クレジットカードやローンを組もうとしたら断られた。  
業者に理由を聞いたが、教えてくれない。  
どうしてか知りたい。

●業者は独自の審査基準で与信判断をしているので、その理由は通常は本人にも教えてくれません。その業者が個人信用情報機関の会員になっていれば、申込者に関する情報を照会して参考にしていることが考えられます。

借り入れできない理由に心当たりがない場合、あなたに不利な情報が誤って登録されてないか、信用情報機関の開示制度を利用して一度確認しましょう。

お問い合わせ 沖縄県消費生活センター宮古分室 ☎ 72-0199  
相談時間 9時~12時 / 13時~16時  
平日(月~金) ※土・日・祝日除く



MIYAKOJIMA CITY INFORMATION

### ふれあい福祉相談室

○法律相談(弁護士対応)

日時: 6月14日(火)、28日(火)

場所: 社会福祉協議会平良支所

☎ 72-3193 (要予約)



### ふれあい福祉相談所

○一般相談(月~金 10時~16時)

○医療相談(医師対応)

○法律相談(司法書士対応)

場所: 社会福祉協議会平良支所

☎ 72-3193 (要予約)

### 平成28年度巡回相談

地域生活支援センター



### さぼーと 6月4日(土)

※教育相談も随時受けられます。

時間: 午前9時~午後4時

場所: ゆいみなあ(市働く女性の家)

地域生活支援センター ☎ 74-3719

### 「無料人権相談所」



近隣とのトラブル、家庭内のもめごと、いじめ・体罰に関する問題、離婚、扶養、相続、遺言、借地借家等の相談に応じています。相談は無料で、難しい手続きもなく、秘密は固く守られます。

■6月9日(木) 14:00 ~ 16:00

場所: 下地庁舎 1階会議室

■6月15日(水) 14:00 ~ 16:00

場所: 上野庁舎 1階会議室

■6月21日(火) 13:30 ~ 16:00

場所: 平良庁舎 2階会議室

市民生活課 ☎ 72-3751

### 女性のための相談窓口

#### 「女性相談室」



女性相談室は家族・離婚問題・生活苦・夫からの暴力などを一人で悩んでいるあなたのための相談室です。女性相談員が電話や面談による相談で、あなたと一緒に問題の解決方法を考えます。費用は無料で、秘密は堅く守られます。

■毎週 月~金 9:00 ~ 17:00

■場所: 平良庁舎 4階 女性相談室  
宮古島市 女性相談室 ☎ 73-1947

## 平成 28 年度市県民税第 1 期分の納期内納付のお知らせ

納付期限は平成 28 年 6 月 30 日(木) となっています

【納付方法】・各金融機関 ・コンビニエンスストア ・インターネットバンキング  
・モバイルバンキング ・郵便局 ATM

休日・夜間でも納付することができ大変便利になっておりますので、納期限内に納めて頂きますよう、市民の皆様のご協力をお願い致します。なお、納め忘れのないよう、便利な口座振替をお勧めします。

お問い合わせ 税務課 収納管理係 ☎(代表)72-3751 (内 141 ~ 143)

## 宮古特別支援学校幼稚部 志願前相談受付のお知らせ



【対象】 平成 29 年 3 月 31 日時点で 3 ~ 5 歳のお子さん

【志願前相談受付期間】 6 月 ~ 10 月

【募集説明会】 9 月 29 日(木)

【願書受付】 11 月 15 日(火) ~ 16 日(水)

お問い合わせ

沖縄県立宮古特別支援学校 ☎ 72-5117

担当: 玉城、名嘉、與那原

## 心身障害者扶養共済制度 加入のご案内

この制度は、障害のある方の保護者の相互扶助の精神に基づいて、保護者が自らの生存中に毎月一定額の掛金を納付することにより、保護者が万が一死亡した時などに障害のある方に終身一定の年金を支給するという任意加入の制度です。

加入条件：保護者の加入時の年齢が 65 歳未満であること等。

○加入したい、詳しい話をききたい等ございましたら、障がい福祉課 宮國まで ☎ 73-1975

## 児童手当「現況届」の提出を忘れずに！！

児童手当を受けている方は、毎年 6 月に「現況届」を提出しなければなりません。

この届けは、毎年 6 月 1 日現在の状況を確認し、児童手当を引き続き受ける要件があるのかを確認するために必要なものです。

提出がない場合、6 月分以降の手当が受けられなくなりますので注意してください。

現況届は住所地の庁舎で下記の日程で受け付けます。

### 【平良地区】

○受付期間：6 月 14 日(火) ~ 6 月 18 日(土) 9:00 ~ 17:00

※6 月 18 日(土) のみ 9:00 ~ 15:00 まで

○受付場所：平良庁舎 1 階ロビー（平良地区のみ昼休み時間も受け付けます。）

### 【城辺・下地・上野地区】

○受付期間：6 月 14 日(火) ~ 6 月 17 日(金) 9:00 ~ 11:30、13:00 ~ 17:00

○受付場所：各庁舎の支所窓口

### 【伊良部地区】

○受付期間：6 月 14 日(火) ~ 6 月 17 日(金) 9:00 ~ 11:30、13:00 ~ 17:00

○受付場所：伊良部庁舎市民課窓口

### 【お問い合わせ】

児童家庭課児童母子係 ☎ 73-1966

城辺支所 ☎ 77-2688

下地支所 ☎ 76-3020

上野支所 ☎ 76-2482

伊良部支所 ☎ 78-6251





## 認可外保育施設の設置届出義務について

「児童福祉法施行規則の一部を改正する省令（平成 27 年 12 月公布）」により、平成 28 年 4 月以降、1 日に 1 人でも乳幼児を保育する認可外保育施設は届出が必要になりました。

これまでの届出義務

- ・ 1 日に 6 人以上の乳幼児を保育する認可外保育施設。
- ・ 認可外の居宅訪問型保育事業者（ベビシッター事業）

平成 28 年 4 月以降

- ・ 1 日に 1 人でも乳幼児を保育する認可外保育施設



原則として、**宮古島市への届出が必要**です！

【お問い合わせ】

児童家庭課 子ども政策係

☎ 73-1966

設置届出等の詳細については、宮古島市ホームページをご覧ください。



## 宮古島市出産祝金交付事業について

宮古島市では、同一世帯の第 3 子以降出生児に**出産祝金**を交付しています。

【交付対象者】

出生児の父母で、出産予定日の 6 ヶ月前から宮古島市に住所があること。

【交付申請期間】

子が出生した日から 3 ヶ月を経過し 1 年以内。（1 歳の誕生日まで）

【申請に必要なもの】

- ①母子手帳 ②普通預金通帳 ③印鑑

上記①～③を持参して、児童家庭課、または各支所担当窓口で交付申請手続きを行ってください。



【お問い合わせ】

児童家庭課 児童母子係

☎ 73-1966

## 6 月 1 日～7 日は『HIV（エイズ）検査普及週間』です

### 「“私は大丈夫” それ本当？」

沖縄県は、全国的に見ても HIV 感染者 / エイズ患者の報告数が多い地域となっています。

#### ●沖縄県の特徴

- ・ 沖縄県の HIV 感染者・エイズ患者の新規報告者数は、過去 5 年間でみると 24 件（平成 23 年）、19 件（平成 24 年）、25 件（平成 25 年）、33 件（平成 26 年）、27 件（平成 27 年）となっており、依然として感染が広がっている状況である。
- ・ 診断時に既にエイズを発症している事例が約 4 割を占めており、早期発見のための検査機会を逸していることによるものと推察される。
- ・ 2013 年の人口 10 万人当たりの新規報告者数は、HIV 感染者・エイズ患者はともに全国 3 位
- ・ 年代別では、20 代～50 代に幅広く分布。
- ・ 人口 10 万人あたりの検査受験者は全国 1 位。

たとえ HIV に感染していても、早期発見・早期治療により、エイズの発症を遅らせることができ、感染前と変わらない生活を送ることも可能です。

#### ●宮古保健所では毎週（火曜）・（木曜）に実施している無料・即日・匿名検査を、検査普及週間の期間中は、検査日を拡大実施します。

- 6 月 1 日（水）～6 月 3 日（金） } 9:00～11:00、13:00～15:00  
6 月 6 日（月）・6 月 7 日（火） }

- 6 月 2 日（木）・7 日（火）：夜間検査あり（要予約）18:00～20:00

- 場所：宮古保健所 1 階検査室 ☎ 73-5074



\* HIV 検査のほか梅毒検査・クラミジア検査・肝炎検査についても、希望者には実施します。

お問い合わせ 宮古保健所 ☎ 73-5074

## 平成 28 年度 市営住宅空家待ち入居者募集のお知らせ

### 【募集対象の市営住宅】

- 宮古島市内の全市営住宅
- ・今回実施する空家待ち入居者の募集は、平成 28 年度に発生する空家を見込んで実施するもので、現在空いている住宅について募集するものではありません。  
(現在の空き状況については、下記センター事務所内に掲示してありますので参考にしてください)
- ・応募多数の場合は、抽選で空家待ち順位を決定します。決定順位については、本人宛に郵送でお知らせ致します。

### 【入居資格】

- 宮古島市に住所を有する者
- 現に同居し、または同居しようとする親族があること（婚姻の予定者等を含む）  
※ 単身入居の場合は、平成 28 年 4 月 1 日現在で 60 歳になっているもの
- 市税、県民税、固定資産税及び国民健康保険税の滞納がないこと
- 過去に公営住宅を滞納退去していないこと

### 【申込期間】

○平成 28 年 6 月 13 日（月）～平成 28 年 6 月 24 日（金） 8:30～17:30

### 【申込書の交付及び提出先】

○市営住宅等指定管理者  
住宅情報センター株式会社  
公営住宅管理課 ☎ 74-2566  
宮古島市平良字西里 1086-1

しまむら	シーサー 給油所	ドラッグ ストアモリ	宮古島 警察署
アパマン ショップ		住宅情報センター	



市営住宅入居者の  
みなさまへ

## 平成 28 年度 収入申告書提出期間のお知らせ

平成 28 年度の収入申告書の提出期間は下記のとおりです。  
申告忘れがないよう宜しくお願い致します。

- 提出期間：平成 28 年 8 月 1 日（月）～平成 28 年 8 月 31 日（水） ※ 土日はお休みです。
- 受付時間：午前 8 時 30 分～午後 5 時 30 分
- 提出場所・お問い合わせ：住宅情報センター株式会社 ☎ 74-2566

## 未来ある若者を育成してみませんか？

### 6 月 20 日より高卒求人票受理がスタートします！



事業主の皆様におかれましては、平成 28 年度（平成 29 年 3 月）高等学校卒業予定者の採用枠の拡大について、ご理解とご協力をお願い致します。新規学卒者を育てたい、採用を検討したい事業主様は、ぜひお問い合わせください。また、ハローワーク宮古では正社員転換・待遇改善に取り組む事業主を支援しています。これを機にぜひ正社員求人をご検討ください。

### 【平成 28 年度（平成 29 年 3 月）高校卒業予定者の就職活動日程】

- ◎求人受付開始：6 月 20 日（月）より随時
- ◎求人公開開始：7 月 1 日（金）より随時
- ◎応募・推薦開始日：8 月 30 日（火）※ 沖縄県のみ特例です！
- ◎採用選考開始日：9 月 16 日（金）※ 採用内定も同日より可。

### 【お問い合わせ】

ハローワーク宮古 職業紹介部門  
☎ 72-3329 FAX 73-6833

## 宝くじ桜寄贈事業について

【対象者】自治会・団体等

【寄贈対象】

- ・桜を植栽することにより自然景観をより向上させ将来さくらの名所になり得る箇所。
- ・植栽計画、手入れ保全体制が整備されている箇所。
- ・寄贈物件である「事業表示石碑」の設置、「品種表示板」の取付を必ず実行。
- ・植栽完了後「完了報告書」の提出。

【申請受付期間】平成28年5月9日～7月8日

お問い合わせ：宮古農林水産振興センター

☎ 72-2365

## 障がい福祉課からのお知らせ

心のサブリ 講座⑩ ストレスと上手に付き合おう  
～精神科医から伝えたいこと～

講師：医療法人社団輔仁会 田崎病院  
院長 仲本 晴男 氏

【日時】平成28年6月19日(日) 14時～16時

【場所】宮古島市中央公民館 大ホール

※ 手話通訳・要約筆記・託児が必要な方は  
6月8日までにお申込みください。

お問い合わせ 障がい福祉課 ☎ 73-1975

無料

## つつが虫(ダニ) 病に注意しよう!

これまでの被害は4月～12月に発生 予防と早期治療が重要です

### つつが虫病予防のポイント

- ① 畑や草むらに入る時はツツガムシ(ダニ)に刺されないよう、長袖長ズボン、手袋などを着用し、肌の露出を少なくする。ダニにも効く虫除け剤を使う。
- ② 作業中に脱いだ上着・タオル・帽子などを、草の上に放置しない。
- ③ 作業後は入浴(シャワー)で皮膚に付着したツツガムシを洗い流す。衣服はすぐに洗濯する。

### つつが虫の症状

- ◎ 38～40度の高熱
- ◎ 全身の発疹
- ◎ かさぶた、周囲に赤み(1cm前後の大きさ)

つつが虫病は適切な治療で治りますが、  
受診が遅れると重症になることもあります。

※ 「風邪かな?」「疑わしい」と思ったら、  
すぐに医師の診察を受けましょう。

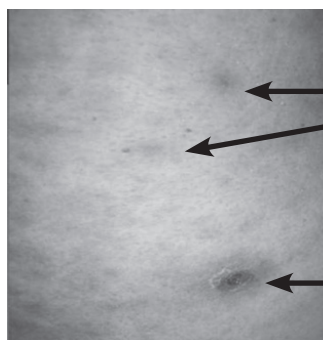

発疹

かさぶた  
周囲に赤み

お問い合わせ 宮古保健所健康推進班 ☎ 73-5074 宮古島市健康増進課 ☎ 73-1978

## 下地保健福祉センターからのお知らせ

6月4日～6月10日は「歯と口の衛生週間」

宮古島市は県内でも仕上げ磨き・フッ素塗布の割合が低く3歳児の約半数は虫歯がある状況です。1歳児半～3歳までの虫歯予防がとても大切です。

【虫歯予防のポイント】

- ① 「食べた後磨く」習慣をつける。
- ② 定期的な検診受診。
- ③ 強い歯を作る手助けをする「フッ素」を定期的に塗布。
- ④ 食事、おやつ時間を決めだらだら食べ飲みしない。

5月31日～6月6日は「禁煙週間」

宮古島の死因の第1位はがんです。その中でも、喫煙の影響が大きい気管支がん・肺がんは年間死者数142人のうち41人でトップとなっています。(平成26年度宮古島市保健所概要より)

宮古島市では8月1日から集団健診及び肺がん検診(レントゲン検査)を実施します。必ず健診を受けましょう。

自分自身や家族の健康を守るためこの機会に禁煙にチャレンジしてみませんか?

お問い合わせ 下地保健福祉センター ☎ 76-2785



# 7月10日(日)は参議院議員選挙の投票予定日です

選挙権年齢が  
18歳以上に  
引き下げられました!

## 【選挙の日程】

- 投票日：平成28年7月10日(日)
- 公示日：平成28年6月22日(水)
- 登録基準日：平成28年6月21日(火)



## 【投票できる方】

- 平成10年7月11日までに生まれた方
- 平成28年4月21日までに宮古島市に住民登録され、引き続き居住している方



※注意!

本選挙の日程が確定していないため予定日で掲載してあります。  
投票日・期日前投票が変更になる可能性がありますのでご了承ください。

## 【期日前投票】

投票日当日に投票所へ行けない方は期日前投票ができます。投票所、期間、投票時間は次のとおりです。

投票所名	投票所	期間	時間
期日前投票所	宮古島市役所平良庁舎 1階ロビー	6月23日(木)～7月9日(土)まで	8:30～20:00

## 【投票区域・投票所・時間】

	投票区域	投票所	時間
1	南西里1区、神屋、大三俵1区、上角、前比屋、大原1区、出口、羽立、東、栄、富名腰1・2区	平良第一小学校体育館	7:00 ～ 20:00
2	南西里2区、大三俵2・3区、大原2・3区、馬場、腰原1・2区	南小学校体育館	
3	漲水、北西里、根間、下屋、仲屋、旭、高阿良、東川根1区、仲保屋、保里1区、荷川取、下崎、成川	市役所平良庁舎 1階ロビー	
4	保里2区、添道、厚生園、漲水学園、東川根2・3・4区	東小学校体育館	
5	久貝、松原	久松地区公民館	7:00 ～ 18:00
6	七原、地盛、山中、野原越、盛加、細竹	七原コミュニティセンター	
7	宮原、高野	宮原地区農村総合施設	
8	福山、西原、大浦	西原地区公民館	
9	島尻	島尻地区農村総合管理センター	
10	狩俣	狩俣集落センター	
11	池間、前里	池間公民館	9:00～16:00
12	大神	大神島離島振興コミュニティセンター	
13	南静園	国立療養所宮古南静園公会堂	8:30～17:00
14	福東、福中、福西、福北、福南、西東、仲原、加治道	城辺公民館会議室	7:00 ～ 18:00
15	比嘉、長北、長間、長南、吉田、西西、西中	西城小学校体育館	
16	下北、下南、砂川、友利	砂川中学校体育館	
17	保良、七又、吉野、新城、皆福	新城公民館	
18	伊良部、仲地、国仲、長浜、佐和田、サンパの里	女性若者交流促進施設	
19	池間添、前里添	前里添多目的共同施設	
20	与那覇、与那覇団地、上地、上地団地、県営下地団地、洲鎌、入江、嘉手苅、高千穂、川満、川満団地	市役所下地庁舎 1階会議室	
21	来間	来間離島振興総合管理センター	
22	上野、名加山、宮国、大嶺、新里、高田、豊原、野原、千代田、野原(自衛隊)	市役所上野庁舎 1階会議室	

お問い合わせ 選挙管理委員会 ☎ 74-2215、74-2216

## 全国一斉特設人権相談所の開設について

全国人権擁護委員連合会においては、6月1日を「人権擁護委員の日」と定め、全国一斉特設人権相談所を下記のとおり開設します。お気軽にご相談ください。

【日時】6月3日(金) 13:30~16:00 【場所】宮古島市役所 平良庁舎 3階会議室  
お問い合わせ 那覇地方法務局 宮古島支局 ☎ 72-2639



## 宮古島市戦没者追悼式のお知らせ

宮古島市では、先の大戦で亡くなられた方々のご冥福をお祈りし、併せて恒久平和を祈念することを目的とした追悼式を慰霊の日に執り行います。

この機会に「命」の大切さについて考えてみませんか？多くの皆様のご来場をお待ちしております。

【日時】平成28年6月23日(木) 開場:11時/開式:11時30分  
【場所】宮古島市マティダ市民劇場

無料

お問い合わせ 福祉調整課 ☎ 72-3751(内288)

## 平成28年度 高齢者肺炎球菌 予防接種のお知らせ

### 【対象者】

宮古島市に住所があり、過去5年以内に肺炎球菌ワクチンを接種していない方で、下記に該当する方。

- ① 70歳以上の方。
- ② 昭和26年4月2日生~昭和27年4月1日生の方。※誕生日を迎える前でも接種可能です。
- ③ 60歳~65歳未満の方で、心臓、腎臓、呼吸器の機能に自己の身の日常生活活動が極度に制限される程度の障害やヒト免疫不全ウイルスによる免疫の機能に日常生活がほとんど不可能な程度の障害のある方(障害手帳1級)

### 【事業期間】

平成29年3月31日まで

### 【公費負担額】

4,000円(※生保の方は、全額公費負担)

(注)医療機関により自己負担額が変わるので、事前に医療機関に確認をお願いします。

### 【予診票】

平成27年5月中旬発送済み お問い合わせ 健康増進課 予防係 ☎ 73-1978



### 肺炎球菌とは？

肺炎の原因となる微生物の1つに肺炎球菌があり、90種類以上の型があります。肺炎球菌の原因になっている肺炎のうち、その8割以上を23種類の型が占めており、成人用の肺炎球菌ワクチンは23種類の型に対応するよう作られています。

## 平成28年度経済センサス - 活動調査を実施しています

平成28年6月1日現在 全国すべての事業所及び企業が対象です。

- 統計法において、調査に回答する義務(報告義務)が定められています。
- 5月20日から調査員が事業所及び企業を訪問して調査票を配布しています。  
ぜひ！インターネットでご回答ください。  
インターネットによる回答期限は6月7日(火)までです。
- 紙の調査票での回答の場合は、調査員が回収に伺います。
- 調査員は、その身分を証明する調査員証を身につけています。  
不審な電話・メールなどにご注意ください。

調査へのご協力をお願いします。

ビルくん&ケイちゃん



お問い合わせ  
企画調整課 統計係  
☎ 72-4878

【キャンペーンサイト】

<http://www.e-census2016.stat.go.jp/> 経済センサス2016 検索





# 元気なBABY



けいのすけ  
**武富 圭之丞 くん**  
 平成 27 年 5 月 9 日生まれ・伊良部  
 父：博登 母：町香



しゅうと  
**與那嶺 柗音 くん**  
 平成 27 年 8 月 31 日生まれ・平良  
 父：智春 母：美喜



元気なBABY募集中！ 詳しくは広報係まで！ ☎ 72-3750 FAX 73-1645  
 Eメール：[ph.pr@city.miyakojima.lg.jp](mailto:ph.pr@city.miyakojima.lg.jp)

## 癒しの空間！

## “森のオーケストラ”



大野山林に隣接する総合博物館では、アカショウビンやサンコウチョウなど多くの野鳥のさえずりが聞こえます。爽やかな空気と森のささやきが奏でる“森のオーケストラ”をお楽しみください。

博物館キャラクター モーリーくん

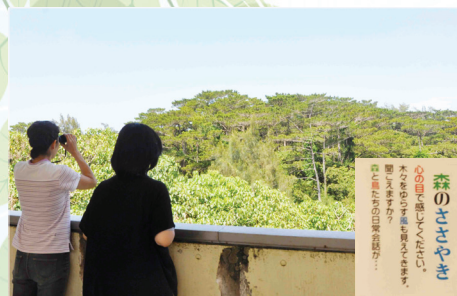

▲博物館から見る大野山林

野鳥のさえずりを聞いて

## 心のたが

をゆるめてみませんか？ ▲昭和の宮古の風景



## 博物館に

## 特集！！

## 行こう！

6月の休館日：毎週月曜日  
 ※6月23日（慰霊の日）  
 は無料開放します。

### ミニ收藏品展

博物館では毎月ミニ收藏品展を開催しています。5月は『昭和』をテーマに展示を行いました。次回のミニ收藏品展もご期待ください！



▲昭和のおもちゃ

## 慰霊の日・平和展および関連行事のお知らせ

博物館では慰霊の日・平和展「宮古における日本軍の展開」を開催中です！  
 これにあわせ、2つの関連行事を行います。

### ① 戦 跡巡り

【日にち】6月19日（日）  
 【場所】博物館 → 戦跡数力所（調整中）  
 【講師】久貝 弥嗣 氏

### ② 新 発見された戦争遺跡の報告

【日にち】6月23日（木）  
 【場所】博物館内  
 【講師】久貝 弥嗣 氏



▲H 24 年度に行われた戦跡巡りの様子

お問い合わせ：総合博物館 ☎ 73-0567